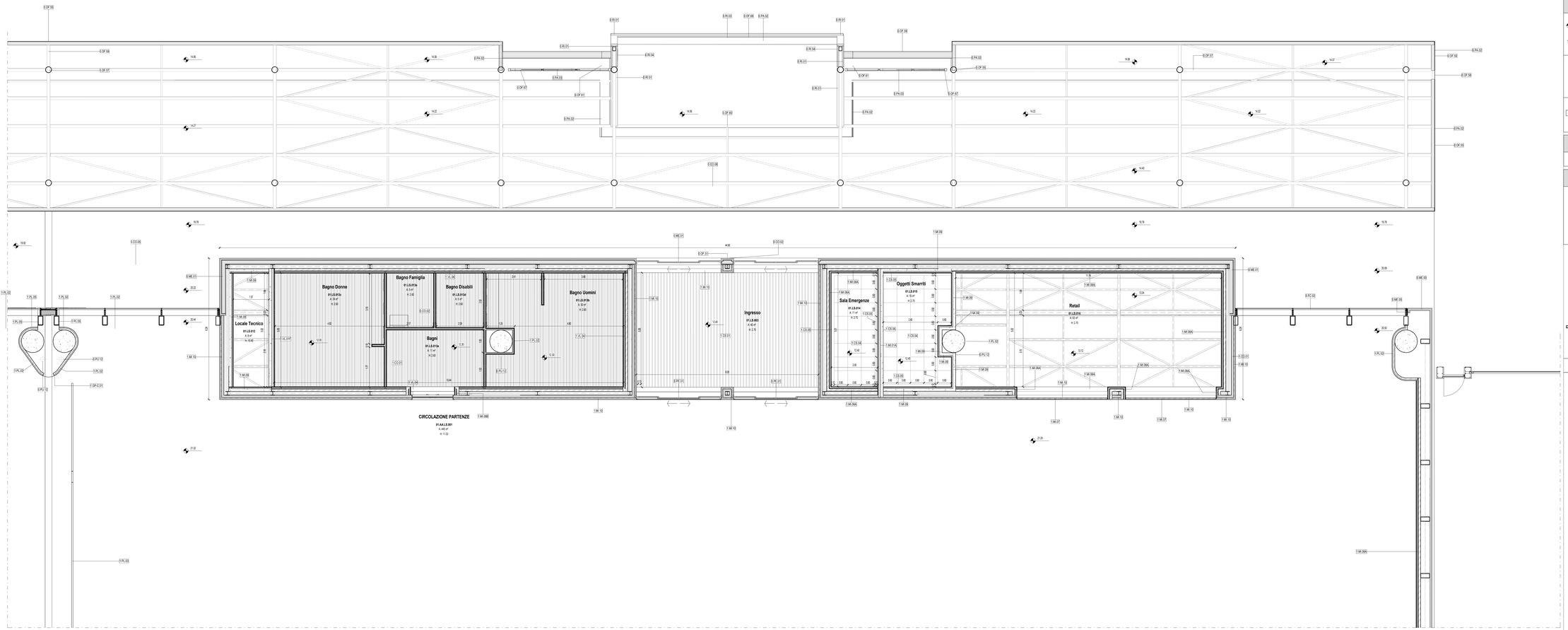


Terminal Partenze - Pianta piano terra - Controsoffitti

Scala 1 : 50

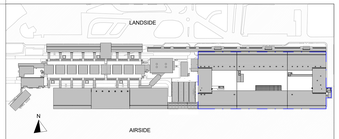


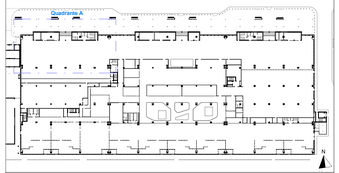


## LEGENDA GRAFICA

- QUOTA FINITO PIANTA
- ASSE STRUTTURALE
- LINEA DOGANALE
- QUOTA FINITO SEZIONE
- DIMENSIONE LINEARE
- LINEA DI PENDENZA
- XXX XXX — Nome Locale
- 101 — Numero Locale
- A - 00 — Area
- H m — Altezza non definita
- S C F V — Finiture Locale
- ETICHETTA PORTE dimensione netta
- ETICHETTA MURI
- INDICAZIONE INGRESSO
- N — INDICAZIONE NORD
- Gli elementi campiti in arancione sono previsti in progetto ma esclusi in appalto.
- **Area non soggetta ad intervento** Locali esclusi dall'intervento in appalto
- **Area a rustico** Locali consegnati a rustico
- **Pavimentazione esistente** Pav. esclusa dall'intervento in appalto

## CAPOSALDO FISSO

CAPOSALDO FISSO: N/S:4307454.7332; E/O:607969.8611; QUOTA ALTIM. 9.00

## CONTROSOFFITTI

- 1 CS.01 Doghe in aggancio. Larghezza 40 mm
- 1 CS.02 Doghe in aggancio. Larghezza 80 mm
- 1 CS.03 Pannelli finitura alluminio preverniciato Dim. variabile
- 1 CS.04 Pannelli, finitura alluminio preverniciato Dim. variabile
- 1 CS.05 Pannelli, cartongesso Dim. variabile
- 6 CS.01 Pannello modulare REI 120 Dim. 600 x 600 mm
- Rustico Non sono previsti controsoffitti
- 6 CS.03 Lamiera in alluminio

1m 2m 5m 10m

N.B.: Gli arredi in pianta sono indicativi degli ingombri - rifarsi alle schede arredi per gli elementi che fanno parte del progetto

N.B. Per la definizione di tutti gli elementi strutturali ed impiantistici si rimanda ai relativi elaborati

Ente Nazionale per l'Aviazione Civile

# AEROPORTO CIVILE DI LAMEZIA TERME (CZ)

LOTTO L1 - Sviluppo aerostazione passeggeri
CUP: H84G22000030009
LOTTO L2 - Interventi per la security e la digitalizzazione
CUP: H88G22000280002
LOTTO L6 - Potenziamento delle reti di sottoservizi e impianti tecnologici
CUP: H84G22000060009

# PROGETTO ESECUTIVO

LOTTO 1

ARCHITETTURA - STATO DI PROGETTO - AMBITO 01
Terminal Partenze - Pianta controsoffitti piano terra - Quadrante C


GRUPPO DI PROGETTAZIONE
Raggruppamento Temporaneo di Professionisti

Direttore Tecnico e Responsabile integrazione prestazioni specialistiche: ing. Filippo Bruscia
Geologia: dott. Emanuele Freiza
Progettazione strutture: ing. Alessandro Cacciatori
Project Manager: ing. Emanuela Perna
CSP: arch. Elisabetta Fiorus

Direttore Tecnico: ing. Gianbattista Parretti
Progettazione Specialistica Impianti
ing. Marco Bergamo
P.I. Daniele Tagliv
ing. Enrico Facchinetti

AERTEC

Direttore tecnico: ing. Aeronautico Carlos Berenguer Lopez
Responsabile sistemi di trasporto:
ing. Pedro Tena Calderón

VALLE 3.0

Direttore tecnico: arch. Emanuela Valle
Progettazione architettonica:
arch. Maria Camilla Valle
arch. Leonardo Giovannozzi

incide

Direttore tecnico e progettazione strutturale:
ing. Gianluca Valentini
Coordinatore progettazione strutture
ing. Matteo Paparozzi


| CODICE ELABORATO | | | | | | | | | REVISIONE | | |
|---|---|---|---|---|---|---|---|---|---|---|---|
| Fase | Lotto | Ambito | Disciplina | Tipo | Numero | Rev | Scala | Id. | Data | Descrizione |
| E | L1 | 01 | ARC | PI | 37 | A | As indicated | 0 | FEBBRAIO 2023 | EMISSIONE |
| | | | | | | | | 1 | | |
| | | | | | | | | 2 | | |
| | | | | | | | | 3 | | |
| NOME FILE: | | | AR15P-E-L1-01-ARC-PI-37-A.dwg | | | | | REDAZIONE: | | M.D. VALLE 3.0 |

Visto del Committente: **Società Aeroportuale Calabrese S.p.A.**

INTERVENTO FACENTE PARTE DEL
Contratto Istituzionale di Sviluppo
"CIS VOLARE"

IL RESPONSABILE DEL PROCEDIMENTO
ing. Ferdinando Saracco

IL POST HOLDER DI AREA
OPERATIONAL POST HOLDER DI AREA
PASSENGER EXPERIENCE Vanessa Sciarra
Sabrina Milano
PH PROGETTAZIONE: Ferdinando Saracco

Approvazione **ENAC**: